Pourquoi l'eau est-elle si importante ?

Écoute ! Je vais te raconter une histoire sur l'eau.

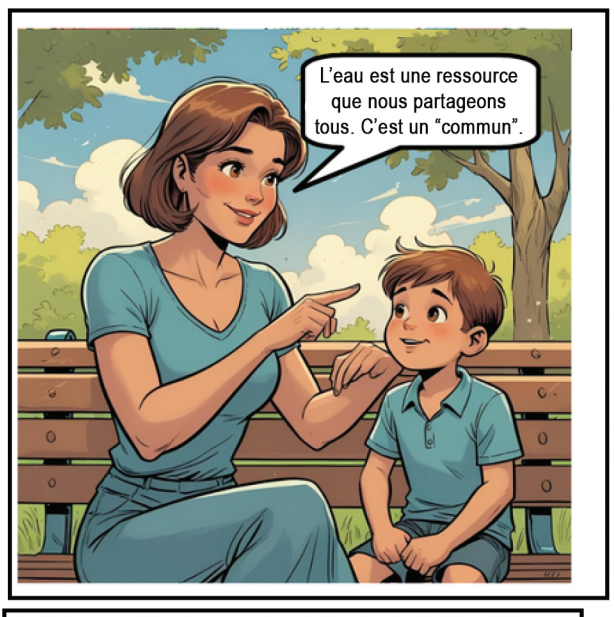
L'eau est une ressource que nous partageons tous. C'est un "commun".

Un "commun" ? Qu'est-ce que c'est ?

Un "commun" est un bien qui appartient à tout le monde et que nous devons protéger ensemble.

Sans eau, nous ne pouvons pas vivre. Elle sert à boire, à cultiver nos aliments et même à produire de l'énergie.

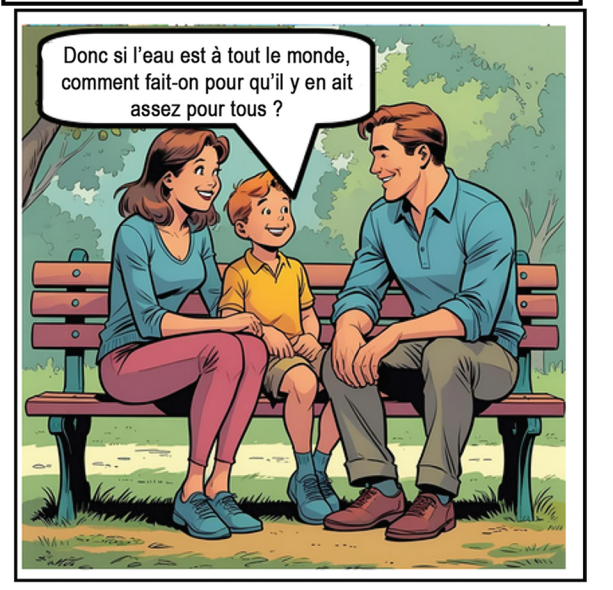
Donc si l'eau est à tout le monde, comment fait-on pour qu'il y en ait assez pour tous ?

C'est là que la gestion de la CCTVV entre en jeu ! Nous devons utiliser l'eau de manière responsable et équitable

La Communauté de communes et les communes travaillent ensemble pour gérer l'eau.

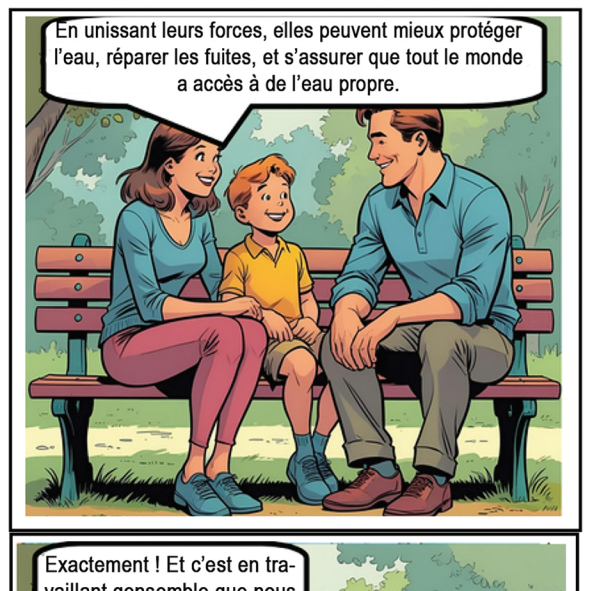
En unissant leurs forces, elles peuvent mieux protéger l'eau, réparer les fuites, et s'assurer que tout le monde a accès à de l'eau propre.

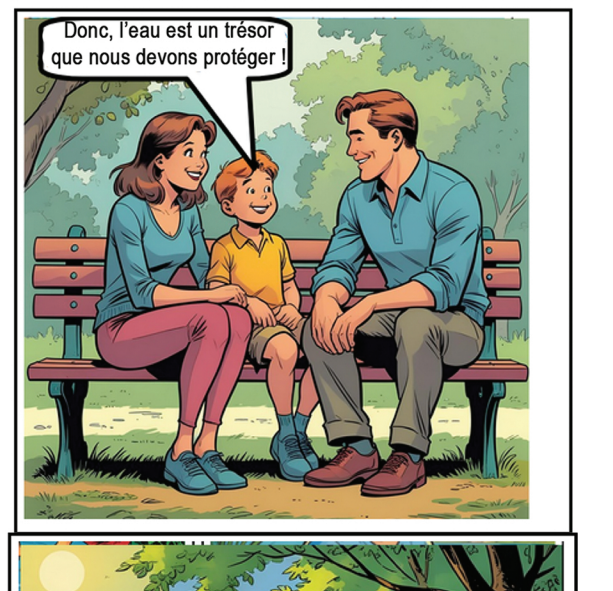
Donc, l'eau est un trésor que nous devons protéger !

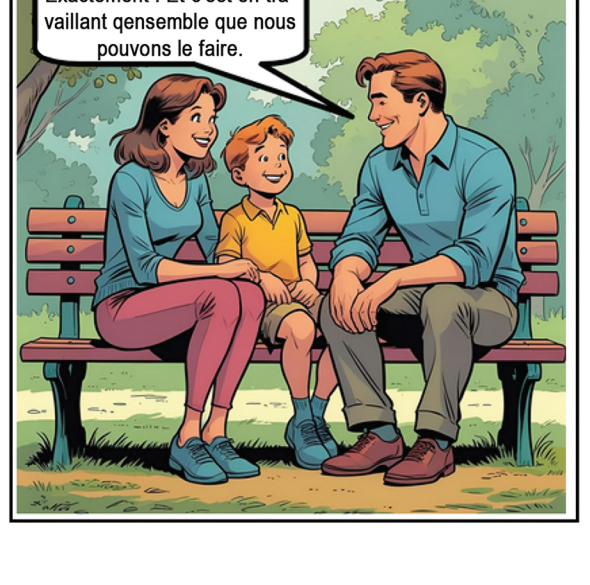
Exactement ! Et c'est en travaillant qensemble que nous pouvons le faire.

A SUIVRE ....